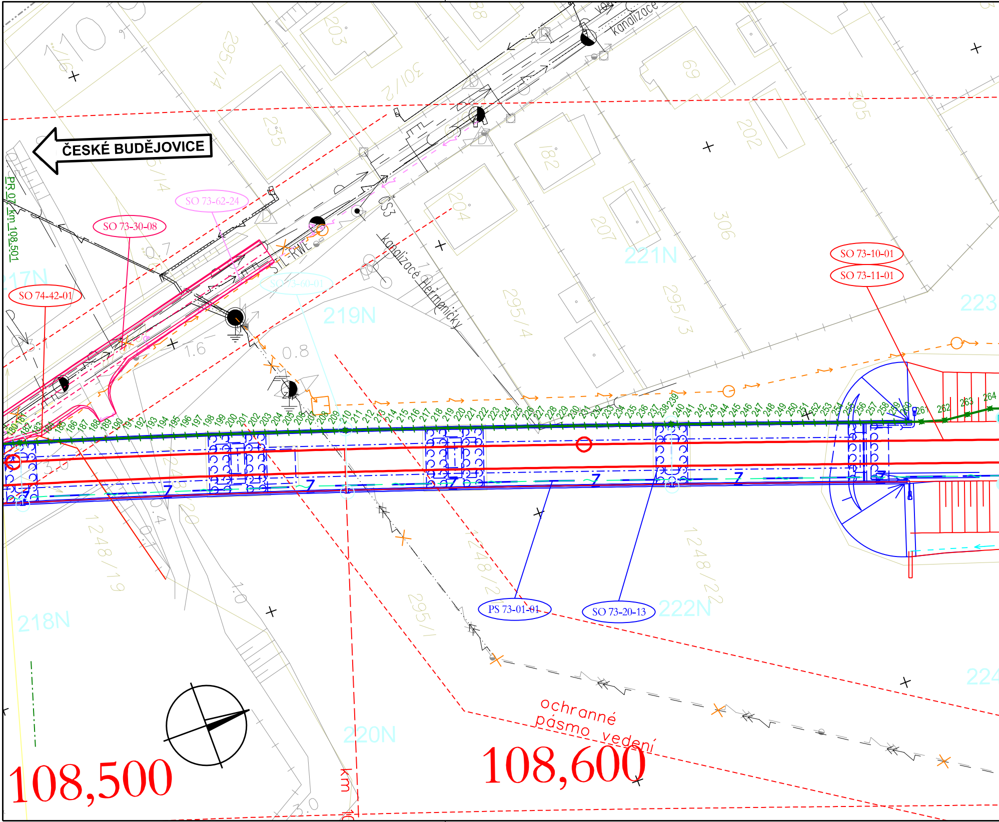
ČESKÉ BUDĚJOVICE
SO 73-62-24
SO 73-30-08
SO 74-42-01
SO 73-60-01
SO 73-10-01
SO 73-11-01
PS 73-01-01
SO 73-20-13
PR 07 km 108,501
kanalizace Heřmanický
kanalizace
OS3
217N
218N
219N
220N
221N
222N
223
224
1248/19
1248/2
1248/22
295/1
295/3
295/4
295/14
301/2
203
204
207
202
182
235
69
305
306
110
ochranné pásmo vedení
km
108,500
108,600

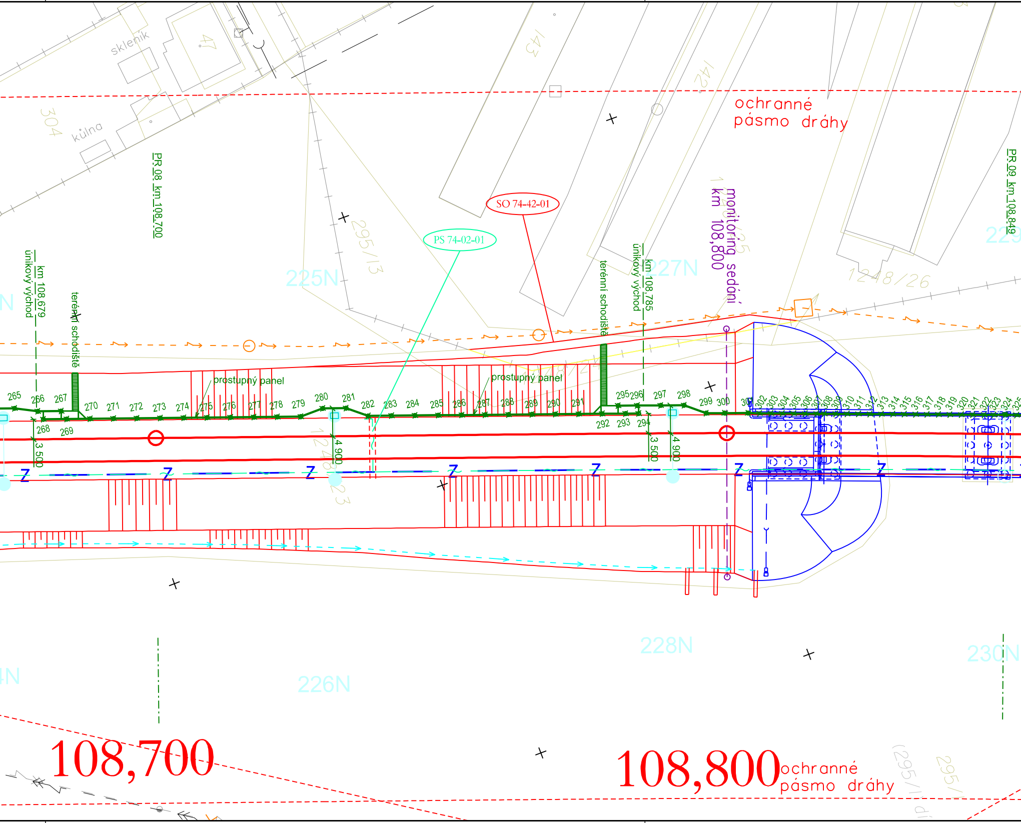
skleník
47
304
kůlna
143
142
ochranné pásmo dráhy
PR.08 km 108,700
km 108,679 únikový východ
terénní schodiště
225N
295/13
SO 74-42-01
PS 74-02-01
227N
terénní schodiště
km 108,785 únikový východ
monitoring sedání km 108,800
1248/26
PR.09 km 108,849
229
prostupný panel
prostupný panel
265
266
267
268
269
270
271
272
273
274
275
276
277
278
279
280
281
282
283
284
285
286
287
288
289
290
291
292
293
294
295
296
297
298
299
300
301
302
303
304
305
306
307
308
309
310
311
312
313
314
315
316
317
318
319
320
321
322
323
324
325
3 500
4 900
3 500
4 900
Z
228N
226N
230N
108,700
108,800
ochranné pásmo dráhy
295/

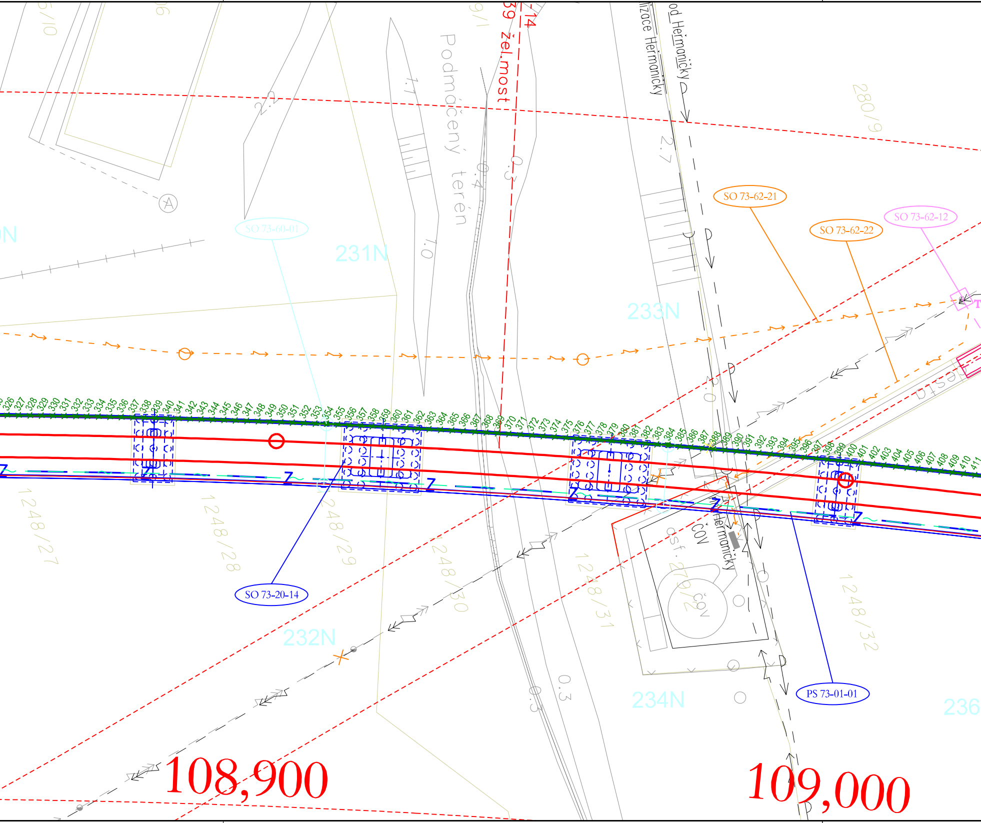
SO 73-62-21
SO 73-62-22
SO 73-62-12
SO 73-60-01
SO 73-20-14
PS 73-01-01
231N
232N
233N
234N
236
Podmáčený terén
žel.most
od Heřmaničky
lizace Heřmaničky
Heřmanický
ČOV
asf.
280/9
279/2
1248/27
1248/28
1248/29
1248/30
1248/31
1248/32
2.2
1.7
0.4
0.3
1.0
2.7
2.0
Z
108,900
109,000

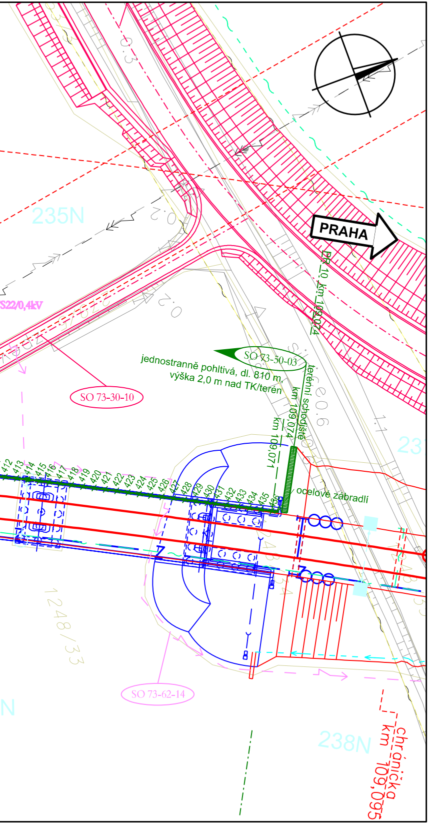
PRAHA
235N
23
238N
S22/0,4kV
SO 73-50-03
jednostranně pohltivá, dl. 810 m,
výška 2,0 m nad TK/terén
SO 73-30-10
SO 73-62-14
PP 10, km 109,074
km 109,074
km 109,071
terénní schodiště
ocelové zábradlí
412 413 414 415 416 417 418 419 420 421 422 423 424 425 426 427 428 429 430 431 432 433 434 435 436
chránička
km 109,095
1248/33

Operační program
Doprava

Evropská unie
Investice do vaší budoucnosti
Evropský fond pro regionální rozvoj
Fond soudržnosti

LEGENDA:

— řešený SO
— související SO PHS
— související SO
— mostní objekty
— související stavba jiného investora
— stávající stav
— stávající inženýrské sítě
— katastr

| *Číslo změny:* | *Obsah změny:* | *Datum změny:* |
|---|---|---|
| 01 | Zapracování připomínek projednání | 06/2013 |
| 02 | Úprava řešení na 200 km/h | 05/2020 |
| 03 | - | - |

*Investor:*

SŽDC
Správa železniční dopravní cesty

Správa železniční dopravní cesty, s.o.
Dlážděná 1003/7, 110 00 Praha 1

Stavební správa západ se sídlem v Praze
Sokolovská 278/1955, 190 00 Praha 9

*Sdružení pro projekt Modernizace trati Sudoměřice - Votice:*

SUDOP PRAHA
METROPROJEKT

*Vedoucí sdružení:*

SUDOP PRAHA

SUDOP PRAHA a.s.
Olšanská 1a, 130 80 Praha 3
tel.: +420 267 094 111
fax: +420 224 230 316
e-mail: praha@sudop.cz

*Hlavní inženýr projektu:*
ING. MILOŠ KRAMEŠ

*Garant profese:*
ING. JINDŘICH JANOUREK

*Zpracovatel části: E.1.10 PROTIHLUKOVÉ OBJEKTY*

MOTT MACDONALD

Mott MacDonald CZ, spol. s r.o.
Národní 984/15, 110 00 Praha 1
tel.: +420 221 412 800
fax: +420 221 412 810
e-mail: czech@mottmac.com

| *Vedoucí střediska:* | *Odpovědný projektant SO, IO, PS:* | *Vypracoval:* | *Kontroloval:* |
|---|---|---|---|
| ING. MICHAL BABIČ | JAKUB KOHÚT, DiS. | ING. JITKA VÁGNEROVÁ | ING. JAN ŠULC |

*Název akce:*

**MODERNIZACE TRATI SUDOMĚŘICE - VOTICE**

*Číslo smlouvy:* 12 106 201

*Projektový stupeň:* PROJEKT

*Část:*
INŽENÝRSKÉ OBJEKTY
PROTIHLUKOVÉ OBJEKTY
SO 73-50-03 PROTIHLUKOVÁ STĚNA HEŘMANIČKY VLEVO (KM 108,5)

*Datum:* 01 / 2013

*Číslo části:* E.1.10.5

*Název přílohy:*

**SITUACE km 108.525 - 109.074**

*Měřítko:* 1 : 500

*Počet formátů:* 7 A4

*Číslo přílohy:* **02b**

VYPRACOVÁNÍ PROJEKTU STAVBY "MODERNIZACE TRATI SUDOMĚŘICE - VOTICE" JE SPOLUFINANCOVÁNA Z PROSTŘEDKŮ TECHNICKÉ POMOCI POMOCÍ OPD V MAXIMÁLNÍ VÝŠI 85%